Protocolo de Prevenção, Controle e Mitigação dos Riscos de Transmissão da COVID-19 nos Ambientes de Trabalho

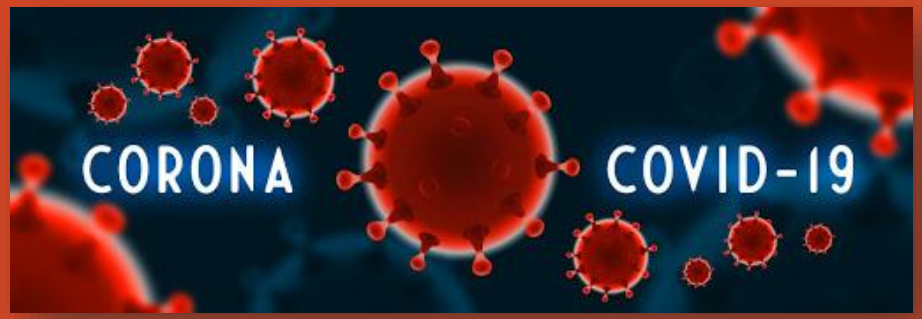

Sideral
Fundição e Siderurgia

Elaboração: 18/06/2020
Revisão: 00 – Data: 18/06/2020

Diretoria e Serviços Especializados em Engenharia e Medicina do Trabalho

INTRODUÇÃO

1. Este documento relaciona as diretrizes para prevenção ao COVID-19 estabelecidas pela Fundição Sideral desde março/2020, em conformidade com a legislação em vigor sobre o assunto.

2. O objetivo deste documento é minimizar o impacto dessa pandemia, conscientizando seus colaboradores e prestadores de serviço e identificando oportunamente os casos suspeitos de contágio por COVID-19.

3. Na medida em que novas instruções são recebidas das autoridades e obtivermos maiores informações sobre a pandemia, este documento será devidamente atualizado.

4. É responsabilidade de todos os colaboradores da Fundição Sideral se informarem sobre este protocolo e segui-lo. O cumprimento é obrigatório, não opcional.

O cumprimento deste protocolo é obrigatório.

É responsabilidade de cada colaborador conhecê-lo, cumpri-lo e informar imediatamente à equipe de Segurança do Trabalho, no caso de observar qualquer violação.

É responsabilidade de cada gestor e/ou líder da empresa educar os demais e fazer com que cumpra este protocolo.

Todas as pessoas que prestam serviços em nossas dependências também devem conhecer o protocolo e aderir às medidas definidas.

CONTEXTO

Sideral
Fundição e Siderurgia

1. O COVID-19 é, antes de tudo, um DESAFIO EM ESCALA GLOBAL.

2. Todos DEVEM AGIR AGORA. Agir depois, pode trazer graves consequências.

3. Na Fundição Sideral declaramos como prioridade a SEGURANÇA E SAÚDE dos nossos colaboradores e prestadores de serviços.

4. Entendemos que temos a responsabilidade de CONTINUAR PRODUZINDO NOSSOS PRODUTOS que são necessários para a indústria, mas, com muita RESPONSABILIDADE E ATENÇÃO aos cuidados preconizados pelas autoridades competentes.

COMITÊ DE CRISE

Sideral
Fundição e Siderurgia

Objetivos

Zelar pelo cuidado, saúde e bem estar dos colaboradores e prestadores de serviços da empresa.

Colaborar para evitar e/ou diminuir a proliferação do COVID-19.

Facilitar a continuidade operativa dos negócios, dado o papel relevante dos nossos produtos para a indústria brasileira.

- Daniel de Castro Andrade Soares
  Superintendência
- Angélica Rodrigues dos Santos
  Gerência de Marketing
- Osvaldo Raimundo Gonçalves
  Gerência de Logística
- Carlos Chesma Campos
  Supervisão de Recursos Humanos
- Ênnela Corradi Gomes
  SESMT

O que sabemos sobre o COVID-19?

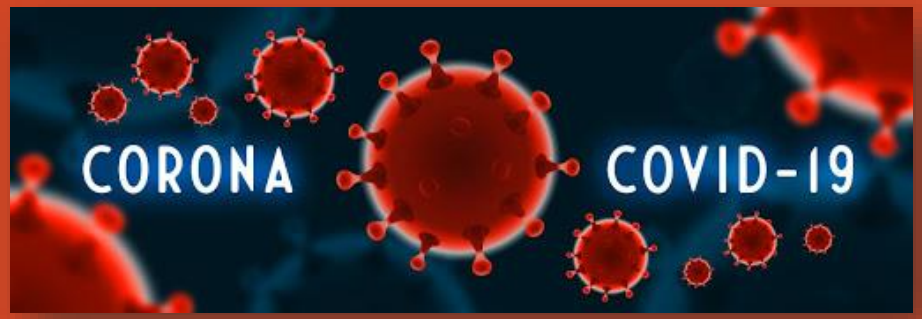

Sideral
Fundição e Siderurgia

INFORMAÇÕES SOBRE O COVID-19

Sideral
Fundição e Siderurgia

O que é COVID-19?	É uma doença infecciosa causada pelo corona vírus, descoberta recentemente. Tanto o novo vírus quanto a doença eram desconhecidos antes do surto em Wuhan (China), divulgado em dezembro/2019.
O que são os corona vírus?	É uma extensa família de vírus que podem causar doenças em animais e humanos. Nos humanos, sabe-se que vários corona vírus causam infecções respiratórias que variam de um resfriado comum a doenças mais graves.
Existe vacina contra o COVID-19.	**AINDA NÃO.** Existem estudos e testes de vacinas em desenvolvimento, mas no momento, o foco deve ser a PREVENÇÃO.

SINTOMAS DO COVID-19

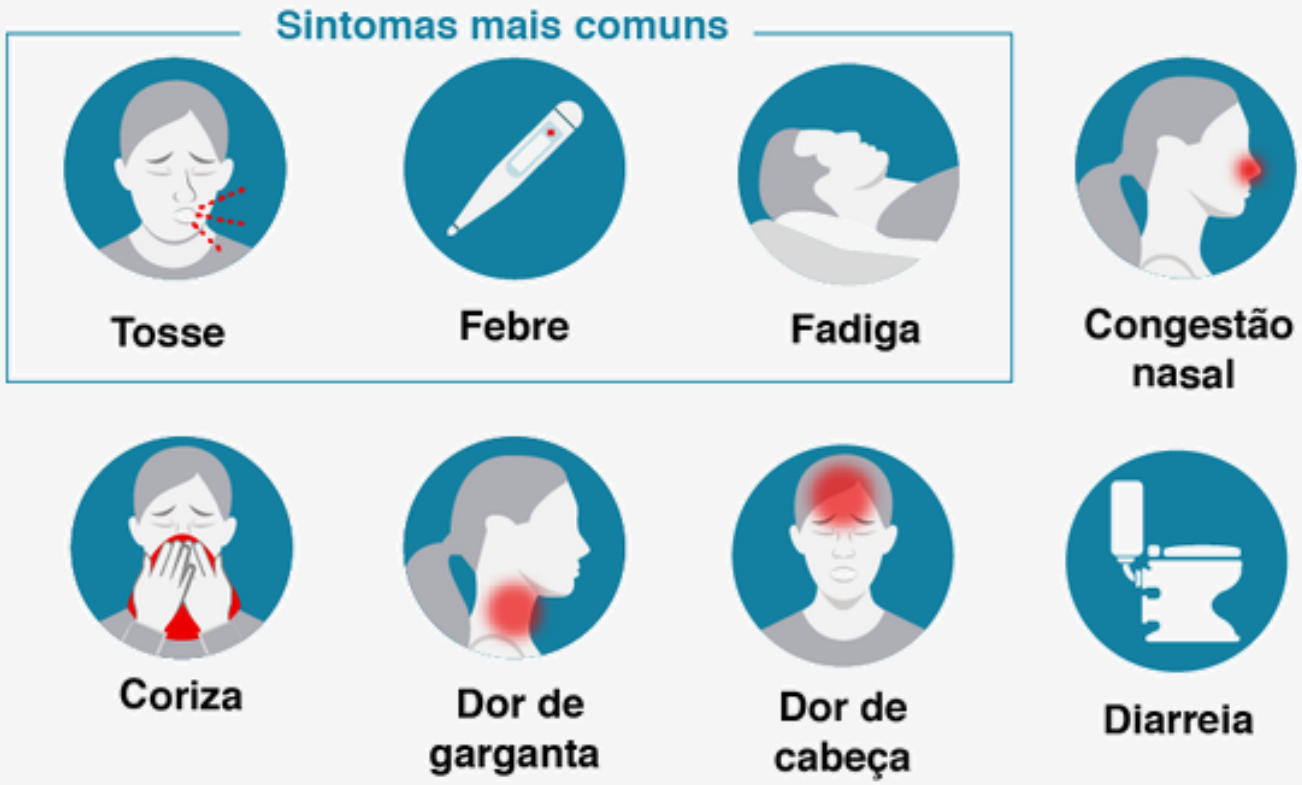

Em alguns casos pessoas infectadas são assintomáticas, ou seja, não apresentam nenhum sintoma da doença. Por isso a importância da **PREVENÇÃO**.

ATENÇÃO!

Em casos mais graves a pessoa pode sentir dificuldade para respirar.

DIFICULDADE PARA RESPIRAR

Casos que apresentarem este sintoma devem ser encaminhados ao hospital ou serviço de saúde.

FORMAS DE TRANSMISSÃO DO COVID-19

A transmissão acontece de uma pessoa infectada pelo vírus, com ou sem sintomas, para outra pessoa por meio de:

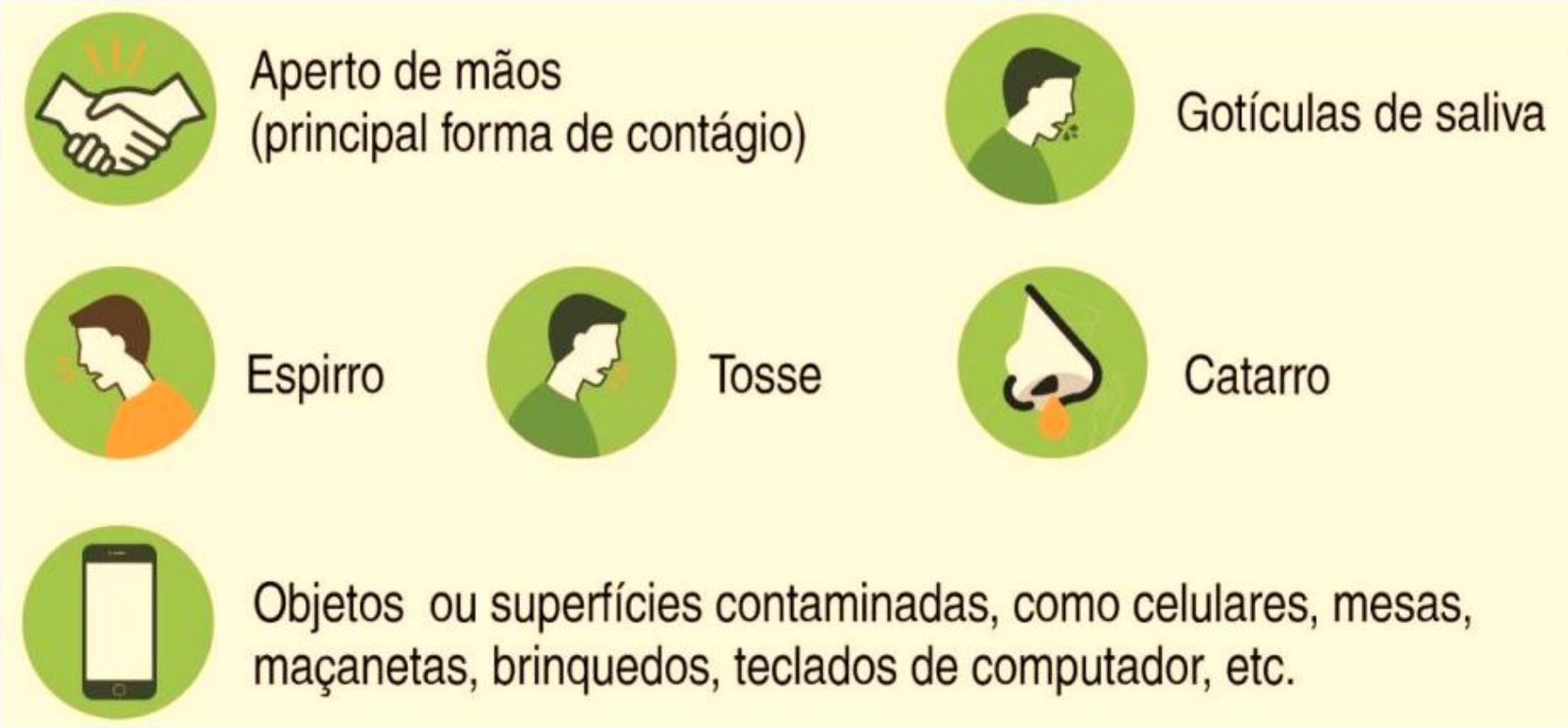

Protocolos de Ação

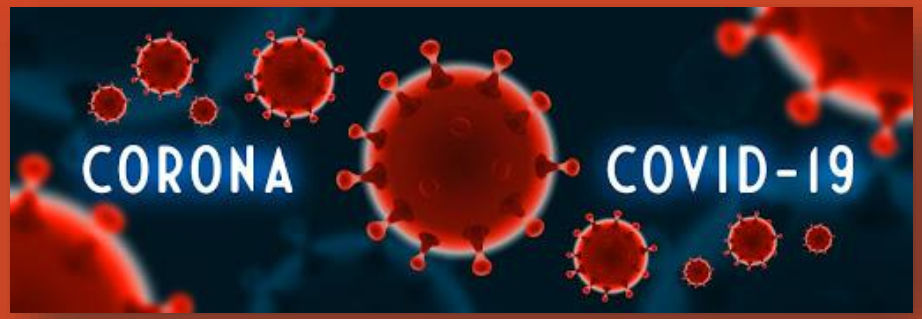

Sideral
Fundição e Siderurgia

SITUAÇÕES A SEREM AVALIADAS

Situação # 1 – Sintomas de doenças respiratórias	Situação # 2 – “Caso confirmado” (resultado positivo no teste de COVID-19)	Situação # 3 – Contato com um “caso confirmado” (resultado positivo no teste de COVID-19)
• Apresenta febre (acima de 37,5°). • Apresenta pelo menos um sintoma adicional: tosse seca, falta de ar, dor ao engolir líquidos ou alimentos, dor ou desconforto muscular.	• Resultado positivo em um dos testes de COVID-19.	• Teve contato por mais de 15 minutos, frente a frente, a menos de 1 metro de distância sem máscara. • Compartilhou espaço fechado (escritórios, salas de reunião) sem ventilação por 2 horas ou mais. • Vive no mesmo local ou passou a noite no mesmo lugar que o “caso confirmado”. • Compartilhou um transporte fechado a menos de 1 metro de distância. • Prestou assistência a um “caso confirmado” sem EPI. • Apresenta qualquer um dos sintomas da doença.
CONCLUSÃO: Pessoa é efetivamente um “caso suspeito”.	CONCLUSÃO: Isolamento social e acompanhamento médico.	CONCLUSÃO: Pessoa é considerada um “contato de alto risco”.

AÇÕES APÓS AVALIAÇÃO DAS SITUAÇÕES

Sideral
Fundição e Siderurgia

Caso Suspeito	Caso Confirmado	Contato de Alto Risco
• Afastar imediatamente o funcionário de suas atividades. • Encaminhar imediatamente para atendimento médico no hospital ou unidade de saúde. • Acompanhar diagnóstico através de contato telefônico com o funcionário ou familiar.	• Afastar imediatamente o funcionário das suas atividades. • Acompanhar tratamento através de contato telefônico com o funcionário ou familiar. • Orientá-lo sobre a importância de fazer o tratamento indicado pela autoridade médica e como proceder a quarentena. • Desinfectar o local de trabalho do funcionário. • Identificar possíveis contatos com o funcionário que podem ter sido contaminados.	• Afastar imediatamente o funcionário das suas atividades. • Fazer exame sorológico ou PCR para diagnóstico do COVID-19, de acordo com orientação do Médico do Trabalho.
CONCLUSÃO: Se o diagnóstico for negativo, o funcionário apresenta um relatório médico e pode retornar ao trabalho. Se o diagnóstico for positivo, tratar como “caso confirmado”.	CONCLUSÃO: Se identificado alguém que possa ter tido contato com o funcionário sem proteção, tratar como “contato de alto risco”. Após tratamento e de posse de relatório médico, o funcionário pode retornar ao trabalho.	CONCLUSÃO: Se o diagnóstico for negativo, o funcionário apresenta um relatório médico e pode retornar ao trabalho. Se o diagnóstico for positivo, tratar como “caso confirmado”.

COMO PROCEDER A QUARENTENA

- Não saia de casa, não receba visitas, não faça ou participe de eventos sociais, como festas e reuniões.
- Mantenha distância segura de 1 metro de outros membros da sua casa quando da companhia deles.
- Se possível, ocupe um quarto sozinho, com janela para manter a ventilação frequente.
- Se possível, limite espaços comuns com os membros da sua casa.
- Realize higiene frequente das mãos com água e sabão.
- Não compartilhe itens de higiene pessoal, alimentos, copos, pratos ou talheres com os outros moradores da casa.
- Mantenha ambientes limpos e ventilados.
- Limpe e desinfete com frequência mesas, cadeiras, banheiros e superfícies que você tem contato diariamente.
- Use a máscara corretamente.
- **SIGA RIGOROSAMENTE TODAS AS ORIENTAÇÕES DO SEU MÉDICO.**

COMUNICAÇÃO INTERNA DE CASOS CONFIRMADOS

Sideral
Fundição e Siderurgia

1. Comunicar a todos na empresa sobre a situação, de maneira clara e transparente, resguardando a identidade das pessoas afetadas.

2. Reforçar o cumprimento deste protocolo e a importância de todas as pessoas que trabalham na empresa na prevenção da transmissão do COVID-19.

3. Reiterar que a empresa está tomando as medidas preventivas cabíveis, de acordo com as recomendações das autoridades competentes.

4. Reforçar que estamos monitorando o estado de saúde das pessoas confirmadas ou em isolamento domiciliar preventivo.

5. Reforçar que qualquer dúvida ou comunicação de sintomas deve ser feita ao setor de Segurança do Trabalho, no ramal 4512.

Protocolos de Prevenção

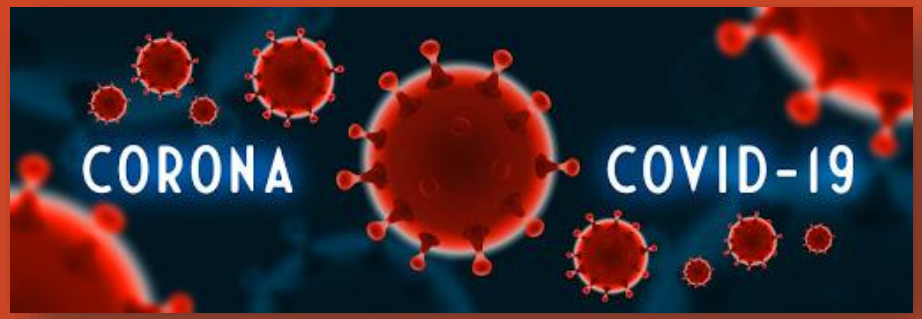

Sideral
Fundição e Siderurgia

RECOMENDAÇÕES GERAIS

Sideral
Fundição e Siderurgia

Restringir o máximo possível pessoas que ingressam na empresa, incluindo parceiros e prestadores de serviços.

Só manter na empresa profissionais essenciais para a operação. Revisitar os turnos. Implementar rotinas e horários para trocar e entregar o turno. Minimizar a frequência e o tempo dentro da operação de pessoas que devam comparecer, mas cujas presenças não sejam necessárias todos os dias ou todas as horas do dia.

Não é permitido contato físico entre as pessoas, inclusive para aperto de mão.

As pessoas devem se manter a todo momento, inclusive em seus postos de trabalho, a pelo menos 1 metro de distância de outras pessoas.

Fomentar a importância de as pessoas não terem contato com outras pessoas ao saírem das instalações, e se manterem em suas casas, em isolamento social.

Seguir reforçando as medidas de higiene, em especial, a lavagem frequente das mãos e a higienização de espaços de trabalho, ferramentas e máquinas.

REUNIÕES GERENCIAIS E OPERACIONAIS

Sideral
Fundição e Siderurgia

Devem ser realizadas em locais abertos e arejados, mantendo sempre uma distância superior a 1 metro entre as pessoas.

Devem ser o mais curtas possível.

Todos os participantes devem usar corretamente a máscara durante as reuniões.

Deve-se higienizar as mãos lavando-as com água e sabão ou utilizando álcool gel 70% antes e depois das reuniões.

Os gestores devem reforçar em toda reunião a importância da higiene das mãos, uso de máscara e distanciamento seguro.

Higienizar o local da reunião antes e depois de cada reunião.

CUIDADOS COM PESSOAS DO GRUPO DE RISCO

Sideral
Fundição e Siderurgia

Grupo de Risco

Pessoas com 60 anos ou mais ou que apresentem condições clínicas de risco para desenvolvimento de complicações do COVID-19 conforme a seguir:

- Cardiopatias graves ou descompensadas (insuficiência cardíaca, infartados, revascularizados, portadores de arritmias, hipertensão arterial sistêmica descompensada);
- Pneumopatias graves ou descompensadas (dependentes de oxigênio, portadores de asma moderada/grave, doença pulmonar obstrutiva crônica – DPOC);
- Imunodeprimidos;
- Doentes renais crônicos em estágio avançado (graus 3, 4 e 5);
- Diabéticos (conforme juízo clínico);
- Gestantes de alto risco.

- Identificação dos trabalhadores do grupo de risco.
- Encaminhamento dos casos mais graves para afastamento pelo INSS.
- Promoção do trabalho remoto, quando possível.
- Monitoramento dos trabalhadores com mais de 60 anos e enquadrados no grupo de risco pelo Médico do Trabalho.

CAMPANHA DE VACINAÇÃO CONTRA GRIPE

A Fundição Sideral, juntamente com o SESI-Itaúna, promoveu em maio/2020 a campanha de Vacinação contra a Gripe, disponibilizando vacinas a preço simbólico para aplicação em suas dependências, facilitando o acesso e adesão de seus funcionários.

Divulgação da Campanha

CONTROLE DE ACESSO ÀS PLANTAS E INSTALAÇÕES

Sideral
Fundição e Siderurgia

Funcionários (Sideral e terceiros fixos)	Verificar temperatura de todos os funcionários com termômetro digital sem contato antes de adentrarem na empresa. Funcionário que apresentar febre (temperatura acima de 37,5°) será encaminhado para o posto de saúde do seu bairro pelo setor de Segurança. Garantir que todos os funcionários estejam usando corretamente a máscara. Funcionário sem máscara não poderá entrar na empresa e o Porteiro deve notificar o setor de RH.
Terceiros, Fornecedores e Motoristas	Verificar temperatura de terceiros, fornecedores e motoristas com termômetro digital sem contato antes de adentrarem na empresa. Pessoa que apresentar febre (temperatura acima de 37,5°) não poderá adentrar na empresa e o setor de Logística deve ser comunicado imediatamente. Garantir que terceiros, fornecedores e motoristas estejam usando corretamente a máscara. Pessoa sem máscara não poderá entrar na empresa e o Porteiro deve notificar o setor de Logística.
Clientes e demais Visitantes	Verificar temperatura do visitante com termômetro digital sem contato antes de adentrar na empresa. Pessoa que apresentar febre (temperatura acima de 37,5°) não poderá adentrar na empresa e o setor que receberá a visita deve ser comunicado imediatamente. Garantir que os visitantes estejam usando corretamente a máscara. Pessoa sem máscara não poderá entrar na empresa e o Porteiro deve notificar o setor que receberá a visita.

ACESSO E DIVULGAÇÃO DE INFORMÇÕES

Sideral
Fundição e Siderurgia

A informação e o conhecimento são as principais armas contra o COVID-19. Por isso, a Fundição Sideral disponibiliza informações, orienta e treina seus colaboradores e prestadores de serviço sobre os seguintes tópicos:

1. O que é o COVID-19, sintomas e formas de transmissão.
2. Formas de prevenção ao COVID-19.
3. Probabilidade de contágio.
4. Etiqueta respiratória e uso obrigatório de máscara.
5. Higienização correta e frequente das mãos.
6. Não compartilhamento de toalhas, talheres ou produtos de uso pessoal.
7. Evitar tocar boca, nariz, olhos e rosto com as mãos.
8. Cobrir o rosto com o braço ao tossir ou espirrar.
9. Como proceder no caso de apresentar sintomas.
10. Como proceder corretamente ao isolamento social (quarentena).

Canais de comunicação utilizados pela Fundição Sideral: e-mail, cartazes, banners, folders, reuniões e treinamentos (respeitando as regras de distanciamento seguro e uso de máscara).

USO OBRIGATÓRIO DE MÁSCARAS

Sideral
Fundição e Siderurgia

Além dos setores produtivos onde já era obrigatório o uso de Máscaras de Proteção (EPI), a Fundição Sideral forneceu aos seus funcionários Máscaras de Tecido e tornou obrigatório o uso nas seguintes situações:

1. Trajeto de ida e volta para a casa no transporte fornecido pela empresa.
2. Serviços administrativos durante toda jornada de trabalho.
3. Trânsito nas dependências da empresa, sejam funcionários, terceiros ou visitantes.

HIGIENIZAÇÃO DAS MÃOS

Todos os banheiros da Fundição Sideral são dotados de água corrente, sabão e papel toalha e além disso, foi disponibilizado álcool em gel 70% conforme abaixo:

1. Portarias e Recepção.
2. Salas administrativas.
3. Espaços de uso comum.

Em todos os banheiros foram afixados cartazes explicando como lavar as mãos corretamente.

ESPAÇOS COMUNS

Vestiários e Banheiros	Refeitórios / Restaurante	Cartão de Ponto / Hall do Almoxarifado
• Orientação sobre espera com distanciamento seguro quando houver alguém no lavatório e mictório. • Orientação sobre a ordem da desparamentação de vestimentas e equipamentos, de modo que o último equipamento a ser retirado seja a máscara. • Orientação sobre a higienização correta das mãos antes e depois de entrar nos vestiários e banheiros. • Aumento da periodicidade da limpeza e desinfecção. • Aumento da frequência da remoção dos resíduos. • Disponibilização de álcool em gel 70%.	• Orientação sobre higienização correta das mãos antes e depois das refeições. • Demarcação de locais para assento nos bancos (Matriz). • Maior distanciamento entre as mesas e redução de 4 para 2 cadeiras por mesa (Filial). • Orientação sobre proibição do compartilhamento de copos, talheres e utensílios de uso pessoal. • Aumento da quantidade de horários para as refeições e escalas com quantidade de pessoas para manter o distanciamento seguro. • Eliminação do autosserviço (Filial). • Aumento da periodicidade da limpeza e desinfecção. • Disponibilização de álcool em gel 70%.	• Orientação sobre o distanciamento seguro de 1 metro ao aguardar para marcar o cartão ou buscar material no Almoxarifado. • Orientação sobre o uso obrigatório de máscara ao aguardar no cartão de ponto ou Hall do Almoxarifado. • Demarcação do piso do Hall do Almoxarifado com pontos de espera. • Disponibilização de álcool em gel 70% no Hall do Almoxarifado.

LIMPEZA E DESINFECÇÃO DE ESPAÇOS COMUNS

Sideral
Fundição e Siderurgia

A Fundição Sideral informou ao seu prestador de serviços de limpeza sobre a Portaria Conjunta nº 20, de 18 de junho de 2020, repassando as seguintes orientações:

1. Aumento da periodicidade de limpeza e desinfecção dos vestiários e banheiros.
2. Aumento da periodicidade de retirada dos resíduos dos banheiros.
3. Aumento da periodicidade de limpeza e desinfecção dos refeitórios.
4. Implantação de limpeza e desinfecção de superfícies de uso comum, maçanetas de portas, trancas de janelas, interruptores de luz, corrimãos, mesas e cadeiras coletivas.
5. Aumento da periodicidade de limpeza e desinfecção dos bebedouros industriais.
6. Utilização de produtos para desinfecção conforme orientação da Vigilância Sanitária.
7. Apresentação de registro documental das limpezas e desinfecções realizadas.
8. Treinamento de seus colaboradores informando sobre o COVID-19, uso obrigatório de máscara, higienização correta das mãos, ações preventivas ao COVID-19 e uso correto dos EPI's.
9. Disponibilização de álcool em gel 70% para seus funcionários e EPI's adequados para desinfecção conforme orientação da Vigilância Sanitária.

TRANSPORTE FORNECIDO PELA EMPRESA

Sideral
Fundição e Siderurgia

A Fundição Sideral informou aos seus prestadores de serviços de transporte sobre a Portaria Conjunta nº 20, de 18 de junho de 2020, repassando as seguintes orientações:

1. Os ônibus devem ser higienizados antes e depois de cada trajeto.
2. Manter a ventilação natural dentro dos ônibus (janelas abertas).
3. Disponibilizar álcool em gel 70% para os motoristas higienizarem frequentemente as mãos
4. Os Motoristas devem obrigatoriamente usar máscara.
5. Somente funcionários usando máscara poderão embarcar nos ônibus e o uso da máscara deve ser contínuo em todo trajeto.
6. Os Motoristas devem orientar a descida do ônibus que deve ser feita em ordem pré-estabelecida, começando pelos passageiros mais a frente até os de trás, mantendo a distância de 1 metro entre as pessoas.

A Fundição Sideral informou também aos funcionários a obrigatoriedade do uso de máscaras dentro dos ônibus.

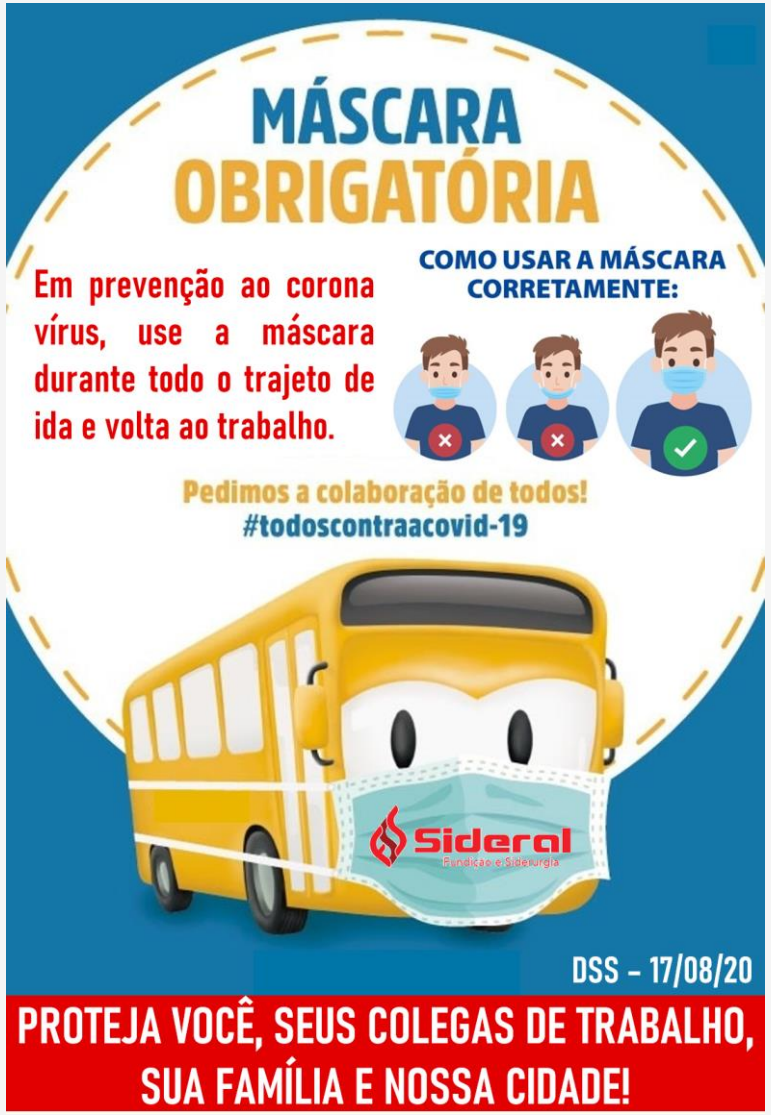

Protocolo para Retorno ao Trabalho Pós Isolamento

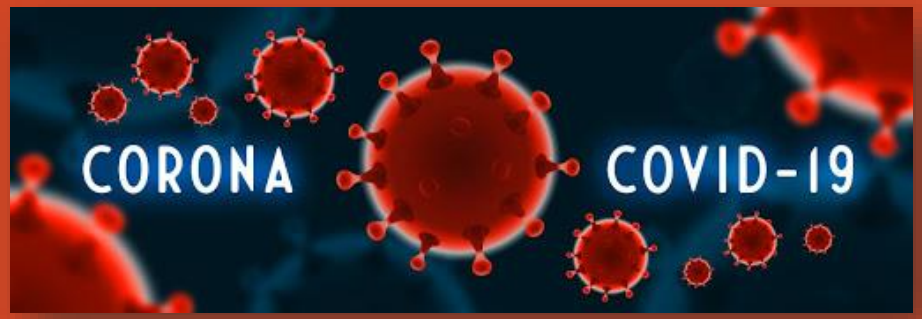

Sideral
Fundição e Siderurgia

RETORNO AO TRABALHO PÓS ISOLAMENTO

Sideral
Fundição e Siderurgia

Casos Confirmados	Poderão retornar ao trabalho a partir do 15° após cessarem todos os sintomas.
Casos Suspeitos	Poderão retornar ao trabalho a partir do 15° dia após início da quarentena, caso não tenham apresentado sintomas. Apresentando os sintomas, devem ser diagnosticados e seguir as orientações médicas.
Contatos de Alto Risco	Poderão retornar ao trabalho a partir do 15° dia após início da quarentena, caso não tenham apresentado sintomas. Apresentando os sintomas, devem ser diagnosticados e seguir as orientações médicas.

Em todos os casos a condição de retorno deve ser formalmente definida por um médico ou autoridade sanitária. Esse documento formal deve ficar arquivado no prontuário médico do colaborador.

Canais de Comunicação

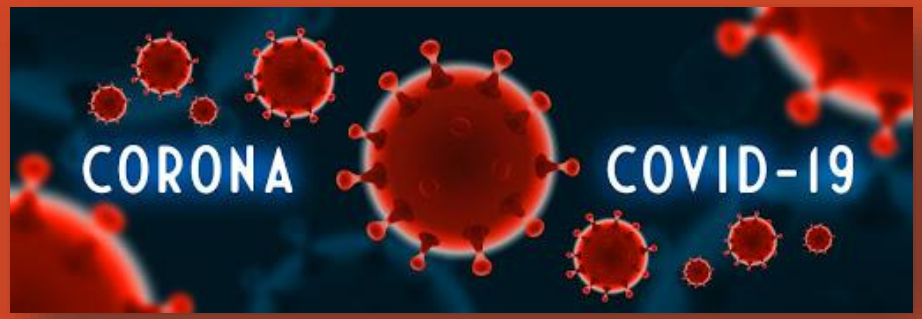

Sideral
Fundição e Siderurgia

DÚVIDAS OU NOTIFICAÇÃO DE CASOS / SUSPEITAS

(37) 3249-4512 – Setor de Segurança Matriz
(37) 3249-4508 – Setor de RH Matriz
(37) 3271-7732 – Setor de Segurança Filial
(37) 3271-7723 – Setor de RH Filial

ambulatorio@fundicaosideral.com.br – Setor de Segurança Matriz
rh@fundicaosideral.com.br – Setor de RH Matriz
seguranca1f2@fundicaosideral.com.br – Setor de Segurança Filial
rh3f2@fundicaosideral.com.br – Setor de RH Filial

Evidências das Ações Implantadas

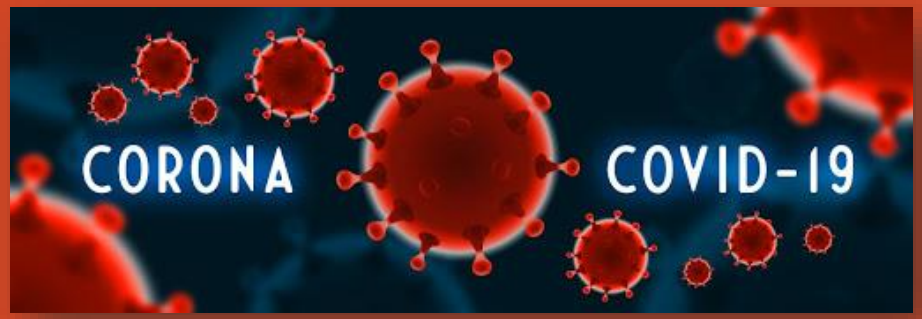

Sideral
Fundição e Siderurgia

REGISTRO DE EVIDÊNCIAS

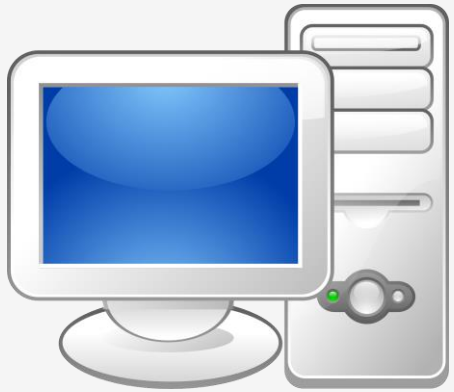

As evidências das ações tomadas serão registradas através de fotografias, e-mails enviados e listas de presença e arquivadas em meio físico no setor de Segurança ou meio eletrônico no servidor na pasta da Segurança.

APROVAÇÕES

José Maurício Andrade Soares
Diretor Presidente

Daniel de Castro Andrade Soares
Superintendente

Sideral
Fundição e Siderurgia